

portfolio.



Stéphanie Trompier

Direction de Travaux
Direction Architecturale
Project Manager
Real Estate
stéphanie.trompier@gmail.com
Lausanne, switzerland

contents.

01

Hospitality

Villars Palace | Hotel Victoria | Hotel Gryon
Chateau d'Ouchy | Beau Rivage Palace

02

Retail & Offices

Montre sa | Garage Arenaz | Zbinden
Fullord | m3 Stellar

03

Beauty & wellness

Spa Villars Palace | Pharmacie Benu
Th kohl. it pharmacie

04

Food & beverage

Bisa f&b | Martel Balexert | Nocino | Exbrayat
Lady b. café

05

Residential & real estate

Maison Ritter | Villa Courvoisier |
Private Appartement

EDUCATION

Bachelor HES – Licence – bac+3 (ecole Boule – Paris)

Brevet fédéral – BTS/AEA – bac+2 (ecole La Mache – Lyon)

Bac STI – Genie civil (ecole B.Fourneyron – St Etienne & ecole La Martiniere Monplaisir – Lyon)

SOFTWARE

autocad 

photoshop 

indesign 

illustrator 

pack office 

ERP abacus 

LANGUAGE

french 

english 

EXPERIENCES

2021 architectural direction & construction management
architect/project manager – real estate

iconia group – ch
architectural activities – villas, restaurants, offices, boutiques, luxury hotels
real estate – property development

2019 architectural direction & construction management
stoneval – ch
architectural activities – restaurants, offices, boutiques

2015 construction management – architecture division management
RS agencement steiner – ch
architectural activities – pharmacy and boutique design

2013 construction management – Rhône-Alpes regional management
ardecò – fr
pharmacy design – TH KOHL – IT

2012 freelance
oz concept – fr
architectural activity – boutique design

A large, light blue number '01' is positioned in the background, with the '0' being significantly larger than the '1'.

Hospitality

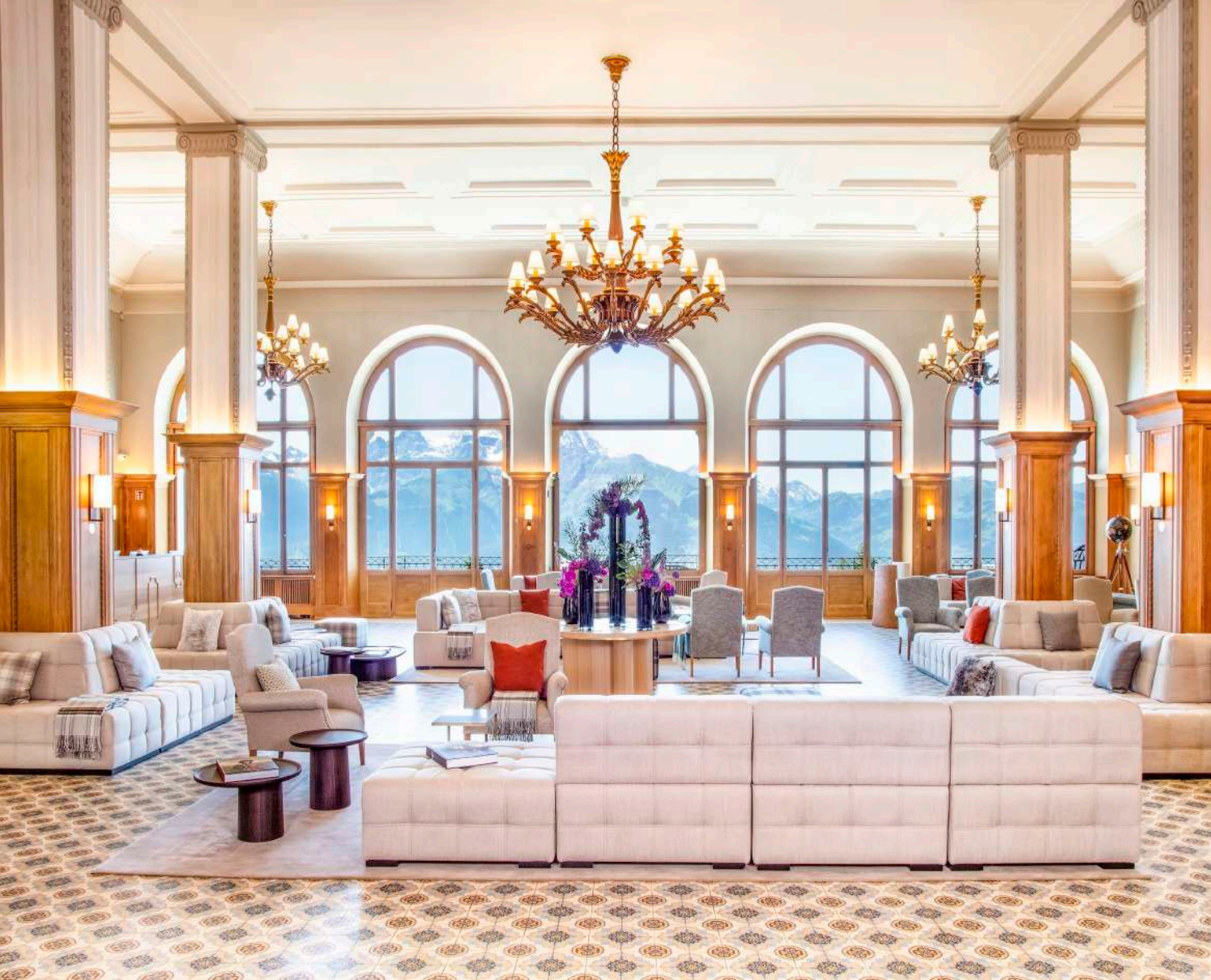

VILLARS PALACE ****, VILLARS-SUR-OLLON

2020 - 2022
17'000 m2
Durée: 24 mois

99 chambres et suites
7 espaces de meeting
1 bar - restaurant
3 espaces event

Direction architecture complète
Direction de travaux
En partenariat avec Glatz Architecture





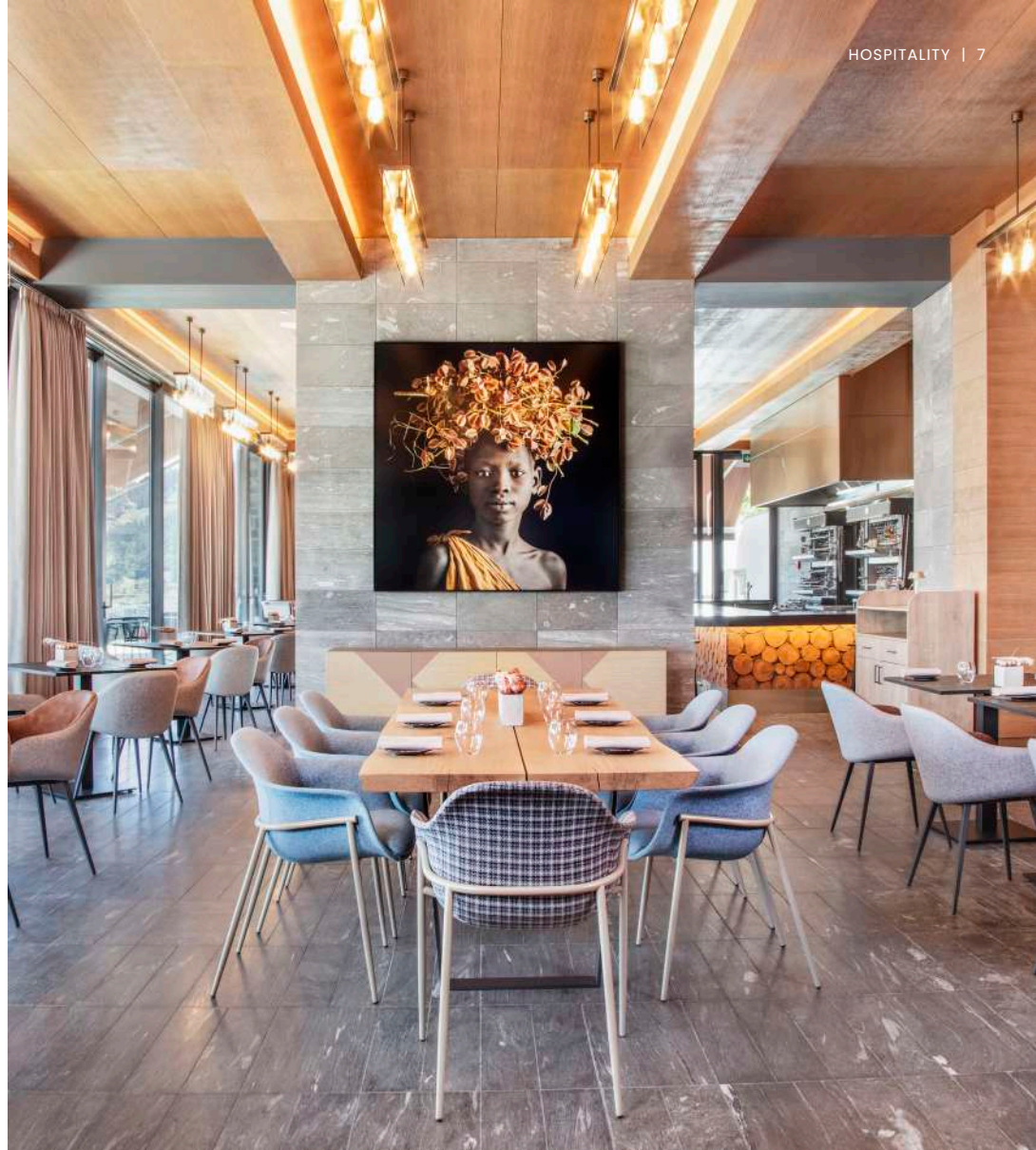





HOTEL VICTORIA **, VILLARS-SUR-OLLON**

2021

8'700 m2

Durée: 2 mois

150 chambres et suites

5 espaces de meeting & events

3 bar & restaurant

Direction architecture complète

Direction de travaux en partenariat avec Pro-DT

Architecture





HOTEL GRYON, GRYON

2023

2'100 m2

Durée: 3 mois

46 chambres

3 espaces de meeting & events

1 bar & restaurant

Projet architecturale

Budgétisation second oeuvre & aménagement

Budgétisation globale construction avec Archi-DT









CHATEAU D'OUCHY **, LAUSANNE**

2023

210 m2

Durée: 2 mois

3 suites emblématiques

Direction architecturale

Direction de travaux





BEAU RIVAGE PALACE *** , LAUSANNE**

2023
150 m2
Durée: 2 mois

Lounge

Direction architecturale
Direction de travaux







Retail & Offices





MONTRE SA, GENÈVE

2024
120 m2
Durée: 4 mois

Conception architecturale
Budgetisation projet 2025
Travaux prévu 2025







GARAGE ARENAZ + EVE CAR PLUG, CRISSIER

2023
800 m²
Durée: 4 mois

Direction architecturale
Direction de travaux









ZBINDEN, MONTREUX

2016

85 m²

Durée: 4 mois

Direction architecturale

Direction de travaux



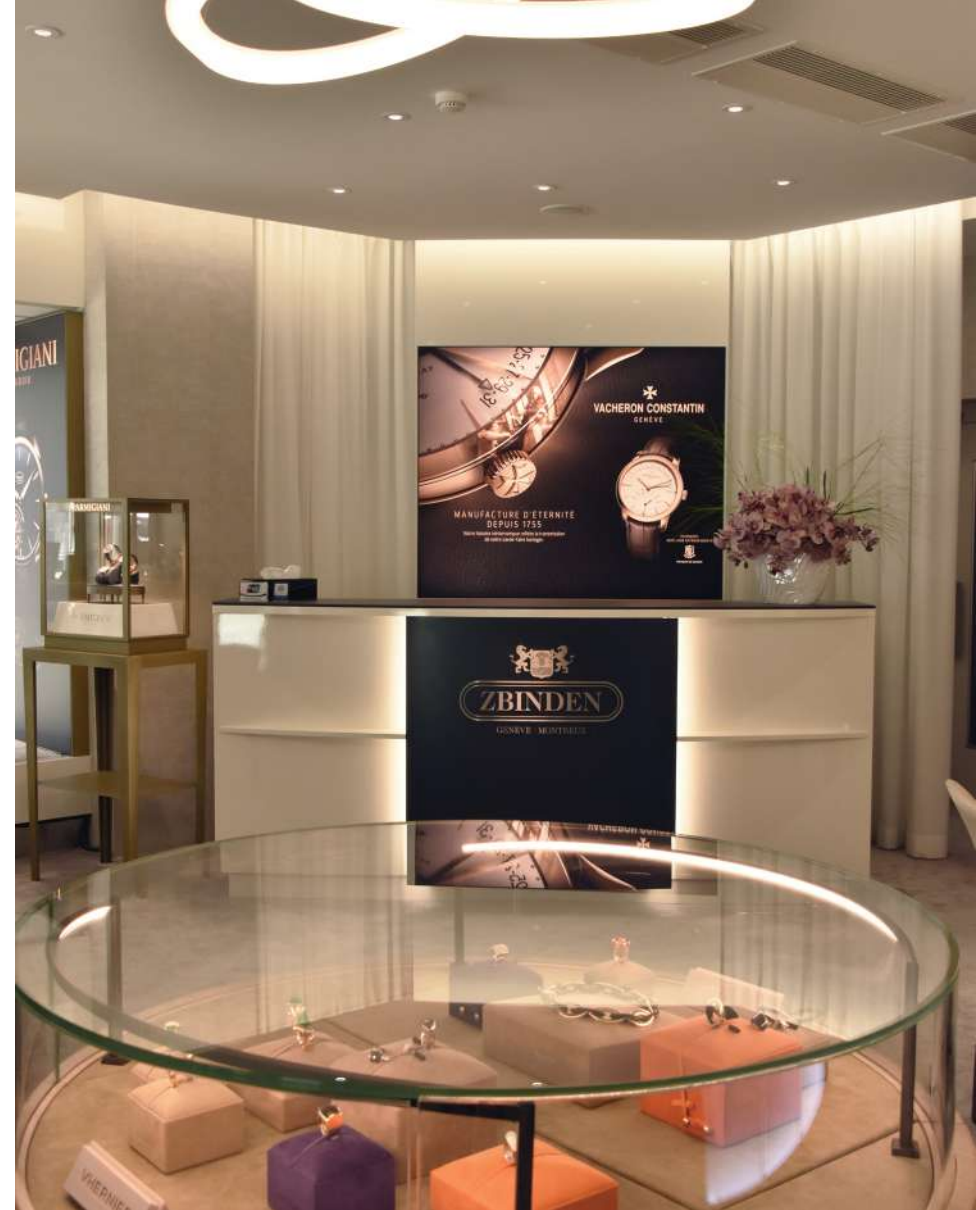

FULLORD, GENEVA

2024

250 m2

Durée: 1 mois

Direction architecturale

Direction de travaux





M3 STELLAR, GENEVA

2021

500 m2

Durée: 3 mois

Direction architecturale

Direction de travaux





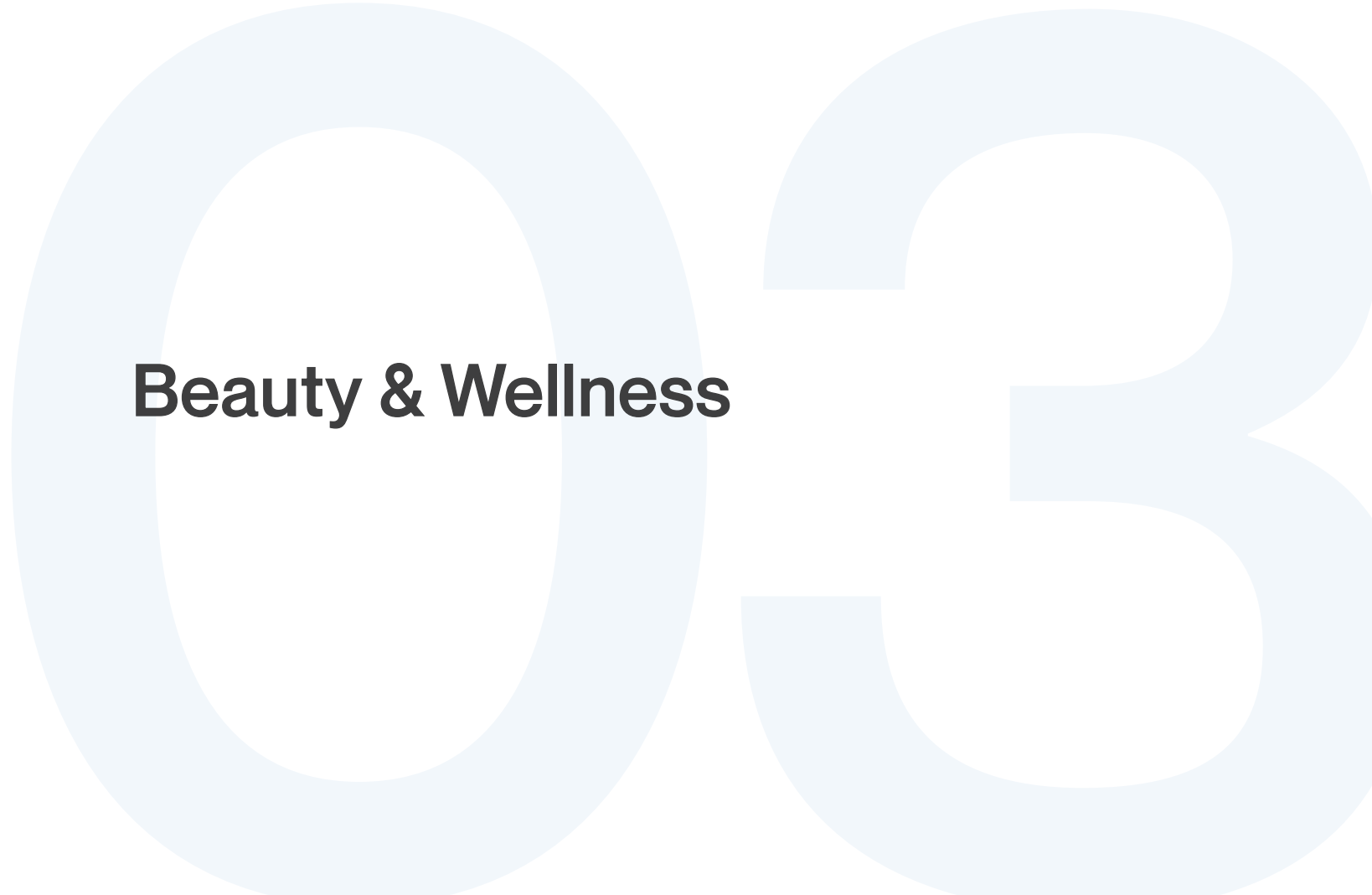

Beauty & Wellness



SPA VILLARS PALACE ****, VILLARS-SUR-OLLON

2020 - 2022
17'000 m²
Durée: 24 mois

fitness 500 m²
spa 320 m²
beauty 400 m²

Direction architecture complète
Direction de travaux
En partenariat avec Glatz Architecture





PHARMACIE BENU, SWITZERLAND

2015 / 2019

40 - 600 m²

Durée: 2 à 6 mois - avec phases

Pharmacies dans toute la Suisse:

Wholen, Bâle, Bienne, Fribourg, Bulle, Morat, Giffers, Le Mouret, Yverdon, Marly, Lausanne, Sierre, Matrans, Porrentruy, Lucerne, Corcelles, Martigny, Renens, Santa Teresa, Conthey, Crans-Montana, Zurich...

Direction architecturale

Direcxtion de travaux





TH KOHL. IT PHARMACIE, FRANCE

2013 / 2015
40 - 150 m2
Durée: 2 à 3 mois

Pharmacies dans la région Rhône Alpes:
Lyon, Grenoble, Chambéry, Saint Etienne, Langeac,
Oyonnax, Monestier, Montrond les Bains, Aix les Bains...

Direction architecturale
Direcxion de travaux





Food & Beverage

4



F&B PONT ROUGE, GENEVA

2020
400 m²
Durée: 3 mois

Direction architecture
Direction de travaux







MARTEL BALEXERT, GENEVA

2021

125 m²

Durée: 2 mois

Direction architecturale

Direction de travaux





NOCINO, GENEVA

2020
Nocino Les Adrets
215 m²
Durée: 3 mois

2022
Nocino L.B Caffè - Chêne Bourg
120 m²
Durée: 3 mois

Direction architecturale
Direcxtion de travaux





EXBRAYAT, GENEVA

2020
250 m²
Durée: 3 mois

Direction architecturale
Direcxtion de travaux





LADY B CAFFÈ

2019
Lady B Caffè - Les Cygnes
80 m2
Durée: 2 mois

2019
Lady B Caffè - Nyon
120 m2
Durée: 2 mois

Direction architecturale
Direcxtion de travaux







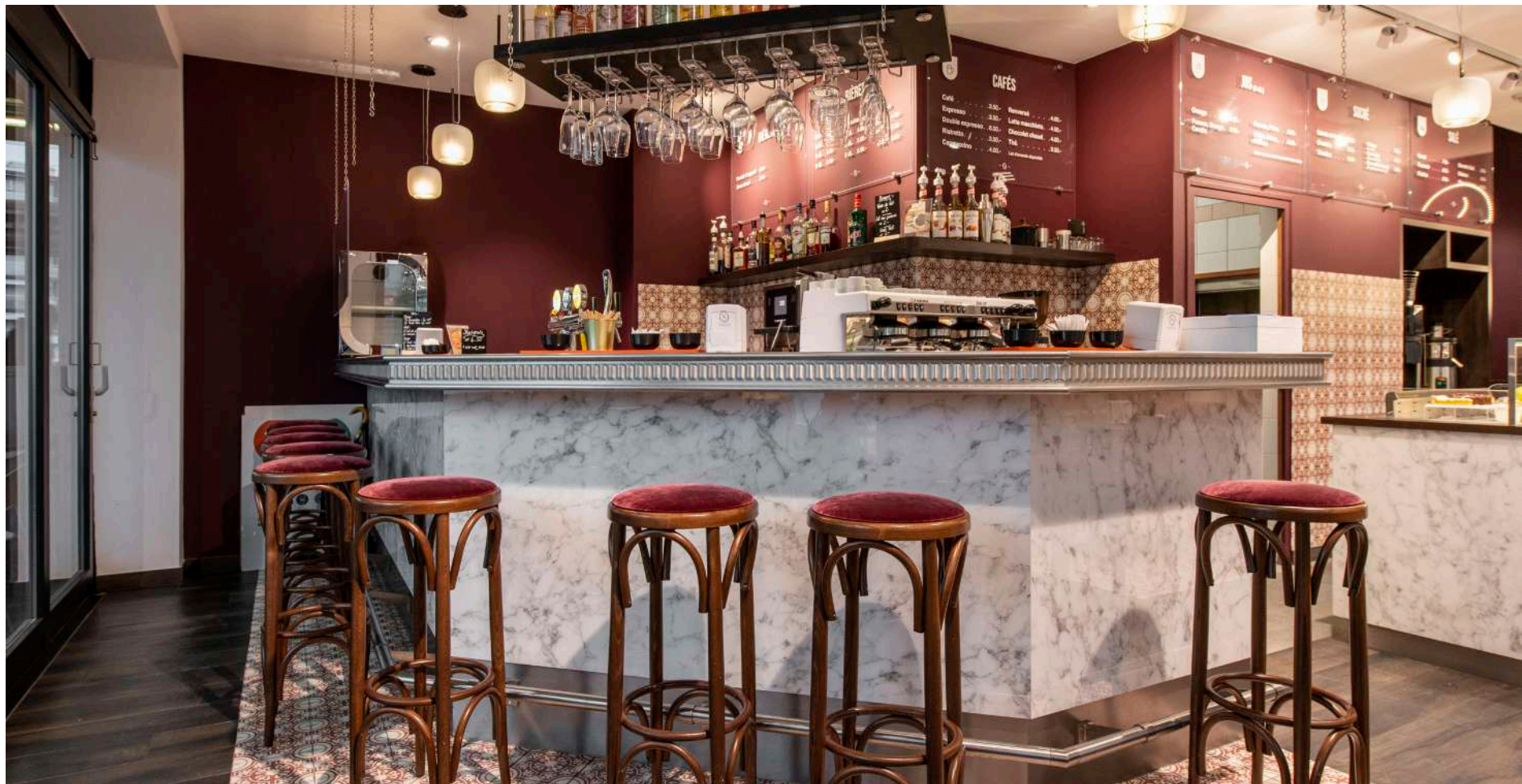

The image features a large, light blue, sans-serif font number '05' in the background. The '0' is a simple circle, and the '5' has a horizontal top bar and a curved bottom. The text 'Residential & Real Estate' is centered horizontally and partially overlaps the '0' and '5'.

Residential & Real Estate



MAISON RITTER, NYON

2023
300 m²
Durée: 6 mois

Direction architecture









VILLA COURVOISIER, AUBONNE

2024

190 m²

Durée: En cours

Direction architecturale

Agencement sur-mesure / Cuisine / Mobilier







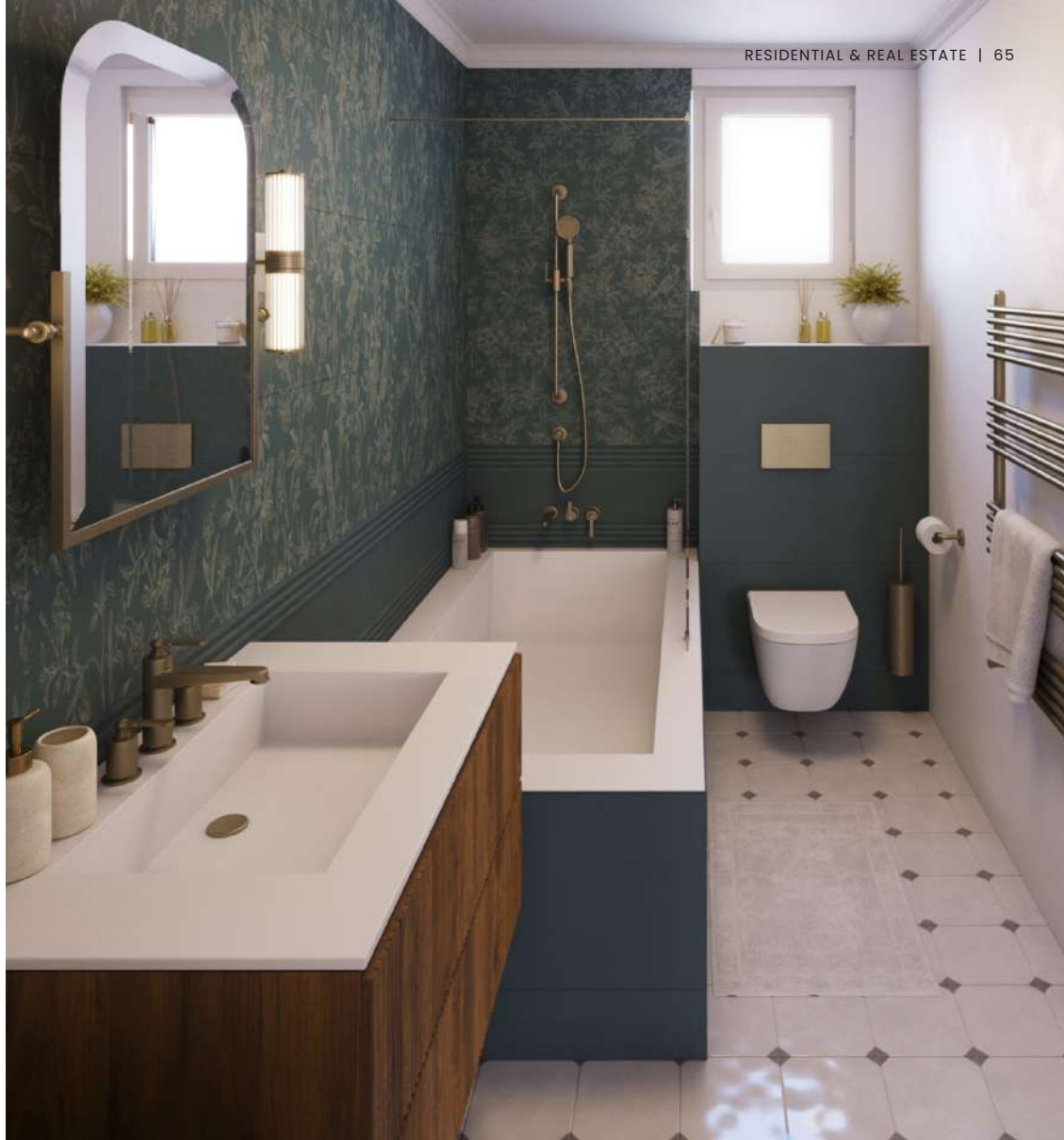

PRIVATE APPARTEMENT, GENEVA

2024

150 m²

Durée: 3 mois

Direction architecturale

Direction de travaux

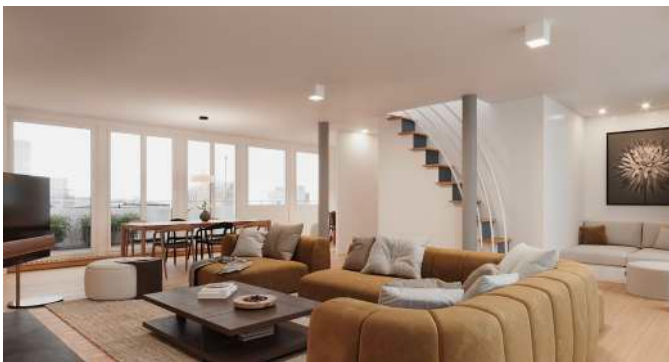







A CARRÉ - NAMAYA, ROLLE

2024
Surface Bâtiment : 900 m2
8 logements









SUNDANCE TERRA VISTA, RENENS

2024
Surface Bâtiment : 520 m2
4 logements









NESTIMA DEFNE, ROLLE

2024
Surface Bâtiment : 600 m2
4 logements











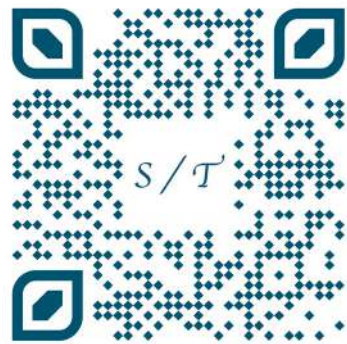

2025